

PERFIL DEL EGRESADO

- El egresado de la licenciatura en Religión, Ética y Moral será un profesional que se caracterice por su compromiso con la fe cristiana, por un conocimiento sistemático de sus fundamentos bíblicos, teológicos, filosóficos y pedagógicos y por un alto profesionalismo para aplicar los fundamentos de la fe y la moral cristianas en las diferentes situaciones socioculturales en las que se encuentre, a fin de ser un verdadero agente de cambio.

CAMPO LABORAL

- Los egresados de la Licenciatura en Religión, Ética y Moral están llamados a desempeñarse en su profesión de educadores en la fe y agentes de humanización en la comunidad en que laboren.

REQUISITO DE INGLÉS ACADÉMICO Y PROFESIONAL. OPCIONES PARA CUMPLIR CON ESTE REQUISITO:

- Realizar el Examen de Ubicación de la USMA y obtener un nivel C1.
- Presentar los resultados del examen iBT TOEFL realizado en un Centro de Certificación, con un puntaje mínimo de 81 puntos.
- Cursar los niveles del Programa de Inglés Académico de la USMA desde el nivel que posicionó en el Examen de Ubicación USMA.

REQUISITO DE SERVICIO SOCIAL UNIVERSITARIO:

- El estudiante deberá cumplir con el requisito de Servicio Social Universitario (100 horas).

PRUEBA DE APTITUD ACADÉMICA (PAA)

Facilita la transición hacia los estudios universitarios, promueve tu desarrollo total.



REQUISITOS DE ADMISIÓN PRIMER INGRESO

- Diploma de bachiller (registrado-nacional) (apostillado-extranjero) original y copia*.
- Créditos de estudios secundarios de media 10mo a 12mo. grado (registrado-nacional)(apostillado-extranjero) original y copia.
- Cédula o certificado de nacimiento para menores (original y copia). Pasaporte y Carné de migración (original y copia) - Extranjeros.
- 2 fotos tamaño carné (no fotocopia).
- Prueba psicológica (opcional).
- B/. 100.00 como derecho de admisión (no reembolsable - sujeto a cambio) .
- Prueba de aptitud académica.
- Entrevista por el Decano o profesor asignado por la Facultad.

* Si está por graduarse del colegio y no cuenta con su diploma, debe presentar una carta del colegio que certifique que está en su último año para graduarse, presentar los créditos de 10mo a 11vo grado y las notas de los últimos trimestres del 12mo grado.

REQUISITOS DE PERMANENCIA

- Mantener un índice acumulativo no inferior a 1.0.
- Cumplimiento de las normas y reglamentos de la Universidad.

OTROS REQUISITOS

- Prueba de ubicación de Inglés.
- Los estudiantes que han realizado estudios secundarios en el exterior necesitan solicitar su reválida al Ministerio de Educación.



LICENCIATURA EN RELIGIÓN, ÉTICA Y MORAL

CTDA-089-2025 (Expedida el 03/06/2025)



FACULTAD DE HUMANIDADES Y TEOLOGÍA

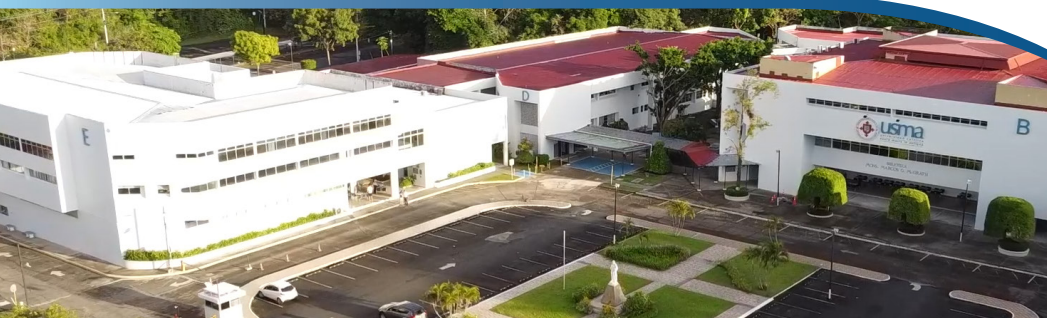

230-8200/8300

Instagram Twitter Facebook LinkedIn YouTube
PANAMÁ - COLÓN - CHIRIQUÍ - CHITRÉ - SANTIAGO

usma.ac.pa

I CUATRIMESTRE

CÓDIGO	ASIGNATURA	HT	HP	CR
2427	Curso de Orientación Universitaria	0	0	0
5133	Adolescencia y Familia	3	0	3
2412	Desarrollo Personal y Relaciones Interpersonales	3	0	3
5652	Español	3	0	3
965	Historia Bíblica de la Salvación	3	0	3
8602	Historia de las Ideas Filosóficas I	3	0	3
7733	Seminario de Servicio Social Universitario	0	0	0

II CUATRIMESTRE

CÓDIGO	ASIGNATURA	HT	HP	CR
122	Antropología Filosófica	3	0	3
5129	Informática	0	4	2
1460	Metodología del Estudio y de la Investigación	3	0	3
1588	Panorama Histórico de la Teología	3	0	3
4897	Sociología de la Juventud	3	0	3
8603	Historia de las Ideas Filosóficas II	3	0	3

III CUATRIMESTRE

CÓDIGO	ASIGNATURA	HT	HP	CR
116	Antiguo Testamento	3	0	3
175	Axiología	3	0	3
509	Dios, El Mundo y el Hombre	3	0	3
8604	Ética Filosófica I	3	0	3
6197	Metodología en Educación No Formal	2	2	3
1823	Psicología Educativa	3	0	3

IV CUATRIMESTRE

CÓDIGO	ASIGNATURA	HT	HP	CR
2540	Educación en Valores	3	0	3
802	Filosofía de la Educación	3	0	3
1226	Jesucristo, El Padre y el Espíritu	3	0	3
1539	Nuevo Testamento	3	0	3
8605	Ética Filosófica II	3	0	3

V CUATRIMESTRE

CÓDIGO	ASIGNATURA	HT	HP	CR
5869	Curriculum de Educación Media	2	2	3
878	Fundamentos de la Educación Media	3	0	3
1228	La Comunidad Cristiana	3	0	3
5140	Moral Fundamental	3	0	3
5651	Historia de Panamá	3	0	3
1597	Pensamiento Social y Político	3	0	3

VI CUATRIMESTRE

CÓDIGO	ASIGNATURA	HT	HP	CR
6108	Evangelio y Cultura	3	0	3
5134	Organización y Administración Educativa	3	0	3
1937	Sacramento y Vida	3	0	3
2178	Temas Bíblicos I	3	0	3
809	Filosofía de la Religión	3	0	3
1100	Inglés	3	0	3

VII CUATRIMESTRE

CÓDIGO	ASIGNATURA	HT	HP	CR
2442	Adaptación y Cambio	3	0	3
2179	Temas Bíblicos II	3	0	3
755	Ética de la Sexualidad, Matrimonio y Familia	3	0	3
4901	Historia de la Iglesia	3	0	3
5500	Geografía de Panamá	3	0	3

VIII CUATRIMESTRE

CÓDIGO	ASIGNATURA	HT	HP	CR
6199	Didáctica I	1	2	2
595	Ecología	3	0	3
756	Ética y Moral Social	3	0	3
1284	Legislación Escolar	2	0	2
6107	Pluralismo Religioso	3	0	3
8606	Bioética	3	0	3

IX CUATRIMESTRE

CÓDIGO	ASIGNATURA	HT	HP	CR
631	Ecumenismo	3	0	3
5137	Ética del Docente	3	0	3
5872	Intervención en el Aula	2	2	3
5987	Psicología de la Experiencia Religiosa	3	0	3
5873	Tecnología Aplicada en la Educación	2	2	3
8607	Deontología	3	0	3

X CUATRIMESTRE

CÓDIGO	ASIGNATURA	HT	HP	CR
6200	Didáctica II	1	2	2
4903	Escatología	3	0	3
5874	Evaluación de los Aprendizajes	2	2	3
984	Historia de la Iglesia en América Latina y Panamá	3	0	3
2461	Materia de Libre Elección	3	0	3
2461	Materia de Libre Elección	3	0	3

XI CUATRIMESTRE

CÓDIGO	ASIGNATURA	HT	HP	CR
2461	Materia de Libre Elección	3	0	3
2461	Materia de Libre Elección	3	0	3
6159	Práctica Docente	0	8	4
5986	Problemas Contemporáneos de la Ética	3	0	3
2270	Trabajo de Graduación	3	0	3

DURACIÓN
3 años y 8 meses

MODALIDAD
Virtual

SEDE
Panamá

TOTAL DE HORAS: 170
TOTAL DE CRÉDITOS: 183

PLANES DE FINANCIAMIENTO DISPONIBLES