

## PERFIL DEL EGRESADO

- Será un profesional con sólidos conocimientos en el área de tecnología del hospedaje, operación de alimentos y bebidas, cultura turística, sistemas de información, contabilidad y finanzas, administración y mercadotecnia.

## CAMPO LABORAL

- Gerente general de Empresas Turísticas y Hoteleras
- Administrador de agencia de Viajes
- Agente de Counter nacional e internacional
- Diseñador de rutas turísticas
- Jefe de alimentos y bebidas
- Administrador de bar, cafetería o restaurante

## OTROS REQUISITOS DE GRADUACIÓN

- Dos niveles del Programa de Inglés Académico de la USMA iniciando en el nivel que se posicionó en el Examen de Ubicación. Es obligatorio tomar el Examen de Ubicación en la USMA.
- Si el estudiante decide continuar una Licenciatura en la USMA, debe completar el Programa de Inglés Académico (11 niveles) o presentar los resultados del Examen iBT TOEFL con un mínimo de 81 puntos.



## PRUEBA DE APTITUD ACADÉMICA (PAA)

Facilita la transición hacia los estudios universitarios, promueve tu desarrollo total.

## REQUISITOS DE ADMISIÓN PRIMER INGRESO

- Diploma de bachiller (registrado-nacional) (apostillado-extranjero) original y copia\*.
- Créditos de estudios secundarios completos 7mo a 12mo grado (registrado-nacional)(apostillado-extranjero) original y copia.
- Cédula o certificado de nacimiento para menores (original y copia). Pasaporte y Carné de migración (original y copia) - Extranjeros.
- 2 fotos tamaño carné (no fotocopia).
- Certificado de buena salud (original).
- Prueba psicológica (opcional).
- B/. 100.00 como derecho de admisión (no reembolsable - sujeto a cambio) .
- Prueba de aptitud académica (PAA).

\* Para la admisión, si no tiene su diploma, necesita presentar una carta del colegio que certifique que está en su último año para graduarse, traer los créditos de 7mo a 11vo grado y las notas de los últimos trimestres del 12mo grado.

## REQUISITOS DE PERMANENCIA

- Mantener un índice acumulativo no inferior a 1.0.
- Cumplimiento de las normas y reglamentos de la Universidad.

## OTROS REQUISITOS

- Prueba de ubicación de Inglés.
- Los estudiantes que han realizado estudios secundarios en el exterior necesitan solicitar su reválida al Ministerio de Educación.

Inicio de clases: \_\_\_\_\_

Costo de admisión: \_\_\_\_\_

Pago financiado: \_\_\_\_\_

Pago al contado: \_\_\_\_\_



# TÉCNICO EN ADMINISTRACIÓN DE HOTELES Y RESTAURANTES

CTDA-0128-2018 (Expedida el 2/7/2018)

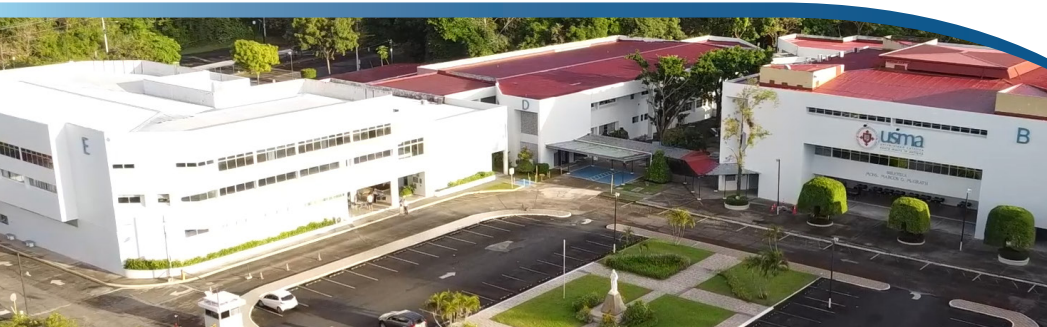

FACULTAD DE NEGOCIOS, LOGÍSTICA Y TURISMO

230-8200/8300



usma.ac.pa

## I CUATRIMESTRE

CÓDIGO	ASIGNATURA	HT	HP	CR
2427	Curso de Orientación Universitaria	0	0	0
2412	Desarrollo Personal y Relaciones Interpersonales	3	0	3
5687	Contabilidad I	2	2	3
6547	Matemática Comercial	3	0	3
6552	Economía	2	2	3
6548	Introducción al Turismo	3	0	3
6551	Sistema de Información Hotelera	3	0	3
6555	Ventas de Hospitalidad y Mercadeo	3	0	3

## II CUATRIMESTRE

CÓDIGO	ASIGNATURA	HT	HP	CR
5652	Español	3	0	3
5688	Contabilidad II	2	2	3
595	Ecología	3	0	3
6569	Supervisión y Administración de Recursos Humanos	3	0	3
3102	Cultura de Servicio al Cliente	3	0	3
6546	Higiene y Sanidad de los Alimentos	3	0	3
6549	Estadística	3	0	3

## III CUATRIMESTRE

CÓDIGO	ASIGNATURA	HT	HP	CR
1020	Historia de Panamá I	3	0	3
1597	Pensamiento Social y Político	3	0	3
6556	Concepto de Arte Culinario I	3	0	3
6563	Nutrición y Comida Saludable	3	0	3
5681	Metodología de la Investigación	2	2	3
884	Fundamentos del Cristianismo	3	0	3

## IV CUATRIMESTRE

CÓDIGO	ASIGNATURA	HT	HP	CR
1022	Historia de Panamá II	3	0	3
6575	Planeación y Control de Alimentos y Bebidas	3	0	3
5500	Geografía de Panamá	3	0	3
6564	Técnicas y Procedimientos de Amas de Llaves	3	0	3
1100	Inglés	3	0	3
6557	Concepto de Arte Culinario II	3	0	3

## V CUATRIMESTRE

CÓDIGO	ASIGNATURA	HT	HP	CR
6416	Historia de las Relaciones entre Panamá y los Estados Unidos	3	0	3
2461	Materia de Libre Elección	3	0	3
754	Ética y Moral	3	0	3
6560	Inglés para la Industria Hotelera	1	4	3
7733	Seminario de Servicio Social Universitario	0	0	0
6565	Pasantía en Operación de Alojamiento (360 HRS)	0	6	3

TOTAL DE HORAS: 102

TOTAL DE CRÉDITOS: 93

PLANES DE FINANCIAMIENTO DISPONIBLES

DURACIÓN

1 años y 8 meses

MODALIDAD

Presencial

HORARIO

Vespertino y nocturno

SEDE

Panamá

