

## PERFIL DEL EGRESADO

Será un profesional integral con la capacidad de aplicar conocimientos y habilidades para planificar, gestionar, dirigir, coordinar, controlar y mejorar el desempeño de las actividades involucradas en los procesos fundamentales de logística de una empresa y de la administración de la cadena de suministro de los clientes o de la empresa con una actitud humanista y fundamentos cristianos, integrando valores, competencias blandas, responsabilidad social y respeto al entorno. Además, tendrá la capacidad para gestionar proyectos y emprendimientos creativos para el sector logístico.

## CAMPO LABORAL

- Empresas Logísticas Nacionales e Internacionales
- Autoridad del Canal de Panamá
- Agencias Marítimas y Aduaneras
- Puertos y Aeropuertos
- Compañías Navieras Y Zonas Francas
- Empresas Importadoras y Exportadoras de bienes y servicios
- Bancos Mercantiles y Organizaciones de Comercio Nacionales e Internacionales
- Instituciones Gubernamentales Relacionadas con el Transporte en General

## OTROS REQUISITOS DE GRADUACIÓN

- Es requisito indispensable acreditar conocimientos equivalentes a un nivel intermedio de inglés (TOEFL 81 / ELLIS nivel 11) dentro de los primeros cuatro cuatrimestres de la carrera. Estos conocimientos podrán ser obtenidos en la USMA o convalidados o reconocidos mediante exámenes de suficiencia (aplica solo para Licenciaturas).

- El estudiante deberá cumplir con el requisito de Servicio Social Universitario (100 horas) (aplica solo para licenciaturas).



## PRUEBA DE APTITUD ACADÉMICA (PAA)

Facilita la transición hacia los estudios universitarios, promueve tu desarrollo total.

## REQUISITOS DE ADMISIÓN PRIMER INGRESO

- Diploma de bachiller (registrado-nacional) (apostillado-extranjero) original y copia\*.
- Créditos de estudios secundarios completos 7mo a 12mo grado (registrado-nacional)(apostillado-extranjero) original y copia.
- Cédula o certificado de nacimiento para menores (original y copia). Pasaporte y Carné de migración (original y copia) - Extranjeros.
- 2 fotos tamaño carné (no fotocopia).
- Certificado de buena salud (original).
- Prueba psicológica (opcional).
- B/. 100.00 como derecho de admisión (no reembolsable - sujeto a cambio) .
- Prueba de aptitud académica (PAA).
- Prueba de Conocimiento Ciencias Económico Administrativas (PCCEA).

\* Para la admisión, si no tiene su diploma, necesita presentar una carta del colegio que certifique que está en su último año para graduarse, traer los créditos de 7mo a 11vo grado y las notas de los últimos trimestres del 12mo grado.

## REQUISITOS DE PERMANENCIA

- Mantener un índice acumulativo no inferior a 1.0.
- Cumplimiento de las normas y reglamentos de la Universidad.

## OTROS REQUISITOS

- Prueba de ubicación de Inglés.
- Los estudiantes que han realizado estudios secundarios en el exterior necesitan solicitar su reválida al Ministerio de Educación.



usma  
universidad católica  
santa maría la antigua

# LICENCIATURA EN LOGÍSTICA INTERNACIONAL

CTDA-16-2022 (Expedida el 4/2/2022)



Inicio de clases:	_____
Costo de admisión:	_____
Pago financiado:	_____
Pago al contado:	_____

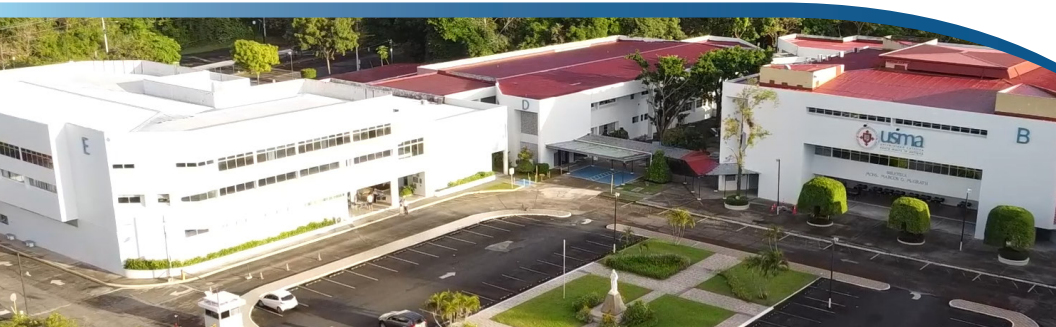

FACULTAD DE NEGOCIOS, LOGÍSTICA Y TURISMO

230-8200/8300

Instagram Twitter Facebook LinkedIn YouTube  
PANAMÁ - COLÓN - CHIRIQUÍ - CHITRÉ - SANTIAGO

usma.ac.pa

## I CUATRIMESTRE

CÓDIGO	ASIGNATURA	HT	HP	Lab.	CR
2427	Curso de Orientación Universitaria	0	0	0	0
5476	Fundamentos de Logística	3	0	0	3
8232	Habilidades Digitales	2	2	0	3
3012	Contabilidad I	3	0	0	3
1695	Principios de Administración Moderna	3	0	0	3
2412	Desarrollo Personal y Relaciones Interpersonales	3	0	0	3
2515	Pre-Ciencias Exactas	2	2	0	3

## II CUATRIMESTRE

CÓDIGO	ASIGNATURA	HT	HP	Lab.	CR
3013	Contabilidad II	3	0	0	3
5652	Español	3	0	0	3
5477	Sistemas de Distribución	3	0	0	3
620	Economía I	3	0	0	3
881	Fundamentos de Mercadotecnia	3	0	0	3
5651	Historia de Panamá	3	0	0	3
5966	Matemática I	3	2	0	4

## III CUATRIMESTRE

CÓDIGO	ASIGNATURA	HT	HP	Lab.	CR
621	Economía II	3	0	0	3
754	Ética y Moral	3	0	0	3
825	Finanzas Básicas I	3	0	0	3
5165	Estadística I	3	0	0	3
5734	Álgebra de Matrices y Vectores	2	2	0	3
3071	Geografía Económica Mundial	3	0	0	3
5967	Matemática II	3	2	0	4

## IV CUATRIMESTRE

CÓDIGO	ASIGNATURA	HT	HP	Lab.	CR
3075	Organización y Manejo de Carga	3	0	0	3
302	Contabilidad Administrativa	3	0	0	3
5712	Estadística II	2	2	0	3
1934	Riesgos y Seguros	3	0	0	3
3082	Administración de Recursos Humanos	3	0	0	3
3076	Clasificación Arancelaria y Valoración Aduanera	3	0	0	3

## V CUATRIMESTRE

CÓDIGO	ASIGNATURA	HT	HP	Lab.	CR
8317	Transporte Internacional I	3	0	0	3
439	Derecho Laboral	3	0	0	3
8304	Sistema de Información para Logística I	2	2	0	3
5481	Logística Internacional	3	0	0	3
2461	Materia de Libre Elección	3	0	0	3
884	Fundamentos del Cristianismo	3	0	0	3

## VI CUATRIMESTRE

CÓDIGO	ASIGNATURA	HT	HP	Lab.	CR
5482	Transporte Internacional II	3	0	0	3
8305	Sistema de Información para Logística II	2	2	0	3
5500	Geografía de Panamá	3	0	0	3
8318	Instrumentación y Regulaciones de Comercio	3	0	0	3
8301	Inglés para Logística	2	2	0	3
8234	Práctica Supervisada	2	2	0	3

## VII CUATRIMESTRE

CÓDIGO	ASIGNATURA	HT	HP	Lab.	CR
474	Desarrollo de Emprendedores	3	0	0	3
829	Finanzas Internacionales	3	0	0	3
5486	Administración de Compras e Inventarios	3	0	0	3
5487	Administración de la Cadena de Suministros	3	0	0	3
5488	Derecho Comercial	3	0	0	3
2461	Materia de Libre Elección	3	0	0	3
595	Ecología	3	0	0	3
7733	Seminario de Servicio Social Universitario	0	0	0	0

## VIII CUATRIMESTRE

CÓDIGO	ASIGNATURA	HT	HP	Lab.	CR
1949	Seguridad Industrial	3	0	0	3
109	Análisis y Evaluación de Proyectos	3	0	0	3
3102	Cultura de Servicio al Cliente	3	0	0	3
1455	Metodología de la Investigación Científica	3	0	0	3
8302	Investigación de Operaciones	2	2	0	3
2461	Materia de Libre Elección	3	0	0	3

## IX CUATRIMESTRE

CÓDIGO	ASIGNATURA	HT	HP	Lab.	CR
1597	Pensamiento Social y Político	3	0	0	3
3092	Técnicas de Negociación	3	0	0	3
8319	Práctica Procedimientos de Exportación	0	2	0	1
5489	Envase, Embalaje y Manejo de Materiales	3	0	0	3
2461	Materia de Libre Elección	3	0	0	3
5490	Gestión de Calidad y Medio Ambiente	3	0	0	3

## X CUATRIMESTRE

CÓDIGO	ASIGNATURA	HT	HP	Lab.	CR
8303	Simulación de Logística	2	2	0	3
2461	Materia de Libre elección	3	0	0	3
2461	Materia de Libre Elección	3	0	0	3
2461	Materia de Libre Elección	3	0	0	3

## XI CUATRIMESTRE

CÓDIGO	ASIGNATURA	HT	HP	Lab.	CR
2270	Trabajo de Graduación	3	0	0	3

DURACIÓN  
3 años y 8 meses

MODALIDAD  
Presencial

HORARIO  
Diurno y nocturno

SEDE  
Panamá y Colón

TOTAL DE HORAS: 199  
TOTAL DE CRÉDITOS: 186

PLANES DE FINANCIAMIENTO DISPONIBLES