

PERFIL DEL EGRESADO

- Adquiere la capacidad de administrar empresas en el sector servicio y de turismo.
- Desarrolla estrategias para las empresas turísticas, públicas o privadas.
- Evalúa el sistema turístico.

CAMPO LABORAL

- Hoteles
- Agencias de viajes
- Líneas aéreas
- Centro de recreación
- Complejos turísticos
- Administrar tu propia empresa
- Aeropuertos
- Empresas de transporte turístico

OTROS REQUISITOS DE GRADUACIÓN

- Es requisito indispensable acreditar conocimientos equivalentes a un nivel intermedio de inglés (TOEFL 81 / ELLIS nivel 11) dentro de los primeros cuatro cuatrimestres de la carrera. Estos conocimientos podrán ser obtenidos en la USMA o convalidados o reconocidos mediante exámenes de suficiencia (aplica solo para Licenciaturas).

- El estudiante deberá cumplir con el requisito de Servicio Social Universitario (100 horas) (aplica solo para licenciaturas).



PRUEBA DE APTITUD ACADÉMICA (PAA)

Facilita la transición hacia los estudios universitarios, promueve tu desarrollo total.

REQUISITOS DE ADMISIÓN PRIMER INGRESO

- Diploma de bachiller (registrado-nacional) (apostillado-extranjero) original y copia*.
- Créditos de estudios secundarios completos 7mo a 12mo grado (registrado-nacional)(apostillado-extranjero) original y copia.
- Cédula o certificado de nacimiento para menores (original y copia). Pasaporte y Carné de migración (original y copia) - Extranjeros.
- 2 fotos tamaño carné (no fotocopia).
- Certificado de buena salud (original).
- Prueba psicológica (opcional).
- B/. 100.00 como derecho de admisión (no reembolsable - sujeto a cambio) .
- Prueba de aptitud académica (PAA).
- Prueba de Conocimiento Ciencias Económico Administrativas (PCCEA).

* Para la admisión, si no tiene su diploma, necesita presentar una carta del colegio que certifique que está en su último año para graduarse, traer los créditos de 7mo a 11vo grado y las notas de los últimos trimestres del 12mo grado.

REQUISITOS DE PERMANENCIA

- Mantener un índice acumulativo no inferior a 1.0.
- Cumplimiento de las normas y reglamentos de la Universidad.

OTROS REQUISITOS

- Prueba de ubicación de Inglés.
- Los estudiantes que han realizado estudios secundarios en el exterior necesitan solicitar su reválida al Ministerio de Educación.

Inicio de clases: _____

Costo de admisión: _____

Pago financiado: _____

Pago al contado: _____



LICENCIATURA EN ADMINISTRACIÓN DE EMPRESAS TURÍSTICAS

CTDA-0116-2018 (Expedida el 20/6/2018)



FACULTAD DE NEGOCIOS, LOGÍSTICA Y TURISMO

230-8200/8300



usma.ac.pa

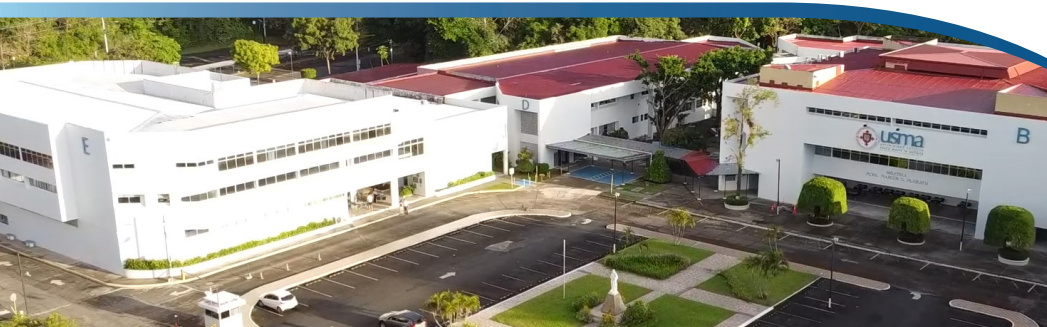

I CUATRIMESTRE

CÓDIGO	ASIGNATURA	HT	HP	CR
2427	Curso de Orientación Universitaria	0	0	0
1695	Principios de Administración Moderna	3	0	3
5679	Matemática General	2	2	3
2412	Desarrollo Personal y Relaciones Interpersonales	3	0	3
5999	Economía	3	0	3
881	Fundamentos de Mercadotecnia	3	0	3
5687	Contabilidad I	2	2	3
7733	Seminario de Servicio Social Universitario	0	0	0

II CUATRIMESTRE

CÓDIGO	ASIGNATURA	HT	HP	CR
6000	Introducción al Turismo	3	0	3
5652	Español	3	0	3
2565	Geografía Turística de Panamá y el Mundo (Visita Campo Obligatoria)	3	0	3
2569	Legislación Turística	3	0	3
5688	Contabilidad II	2	2	3
2583	Cultura Turística (Visita Técnica Obligatoria)	3	0	3
5681	Metodología de la Investigación	2	2	3

III CUATRIMESTRE

CÓDIGO	ASIGNATURA	HT	HP	CR
41	Administración Financiera Corporativa	3	0	3
302	Contabilidad Administrativa	3	0	3
595	Ecología	3	0	3
3015	Derecho Comercial y Laboral	3	0	3
3082	Administración de Recursos Humanos	3	0	3
3102	Cultura de Servicio al Cliente	3	0	3
754	Ética y Moral	3	0	3

IV CUATRIMESTRE

CÓDIGO	ASIGNATURA	HT	HP	CR
1921	Relaciones Públicas y Protocolo	3	0	3
2579	Organización de Eventos y Exhibiciones	3	0	3
5584	Administración de Restaurantes	3	0	3
5585	Administración de Bebidas y Alimentos	3	0	3
1020	Historia de Panamá I	3	0	3
6001	Estadística	2	2	3

V CUATRIMESTRE

CÓDIGO	ASIGNATURA	HT	HP	CR
52	Agencias de Viajes y Líneas Aéreas	3	0	3
2461	Materia de Libre Elección	3	0	3
1022	Historia de Panamá II	3	0	3
2577	Administración de Hoteles	3	0	3
884	Fundamentos del Cristianismo	3	0	3

VI CUATRIMESTRE

CÓDIGO	ASIGNATURA	HT	HP	CR
5587	Recreación Turística	3	0	3
251	Circuitos Turísticos	3	0	3
6514	Emprendedurismo	2	2	3
6629	Negocio Electrónico	2	2	3
6691	Planeamiento de Giras	3	0	3
1100	Inglés	3	0	3

VII CUATRIMESTRE

CÓDIGO	ASIGNATURA	HT	HP	CR
3492	Gastronomía Folklórica Panameña	3	0	3
1619	Planeamiento Turístico	3	0	3
1864	Publicidad y Promoción Turística	3	0	3
2581	Turismo y Desarrollo Sostenible (Visita Campo Obligatoria)	3	0	3
1597	Pensamiento Social y Político	3	0	3
6416	Historia de las Relaciones entre Panamá y los Estados Unidos	3	0	3

VIII CUATRIMESTRE

CÓDIGO	ASIGNATURA	HT	HP	CR
2301	Turismo Nacional y Ecoturismo	3	0	3
5500	Geografía de Panamá	3	0	3
2461	Materia de Libre Elección	3	0	3
5948	Práctica Profesional en Administración de Restaurantes	0	6	3

IX CUATRIMESTRE

CÓDIGO	ASIGNATURA	HT	HP	CR
729	Estrategia Empresarial	3	0	3
2461	Materia de Libre Elección	3	0	3
5947	Práctica Profesional en Administración de Hoteles	0	6	3
2300	Turismo Internacional	3	0	3

X CUATRIMESTRE

CÓDIGO	ASIGNATURA	HT	HP	CR
2461	Materia de libre Elección	3	0	3
2461	Materia de libre Elección	3	0	3
2571	Evaluación de Proyectos Turísticos	3	0	3

XI CUATRIMESTRE

CÓDIGO	ASIGNATURA	HT	HP	CR
2270	Trabajo de Graduación	3	0	3

DURACIÓN
3 años y 8 meses

MODALIDAD
Presencial

HORARIO
Diurno

SEDE
Panamá, Colón, Chiriquí, Azuero y Veraguas

TOTAL DE HORAS: 178
TOTAL DE CRÉDITOS: 165

PLANES DE FINANCIAMIENTO DISPONIBLES