

CBI-USMA - 2022

Comité de Bioética en la Investigación CBI-USMA

Dr. Miguel Ángel Keller



CBI- usma
Comité de Bioética
en la Investigación





CBI- usma
Comité de Bioética
en la Investigación

**LA INVESTIGACIÓN EN LA USMA SE
DEBE DESARROLLAR BAJO
ELEVADOS CRITERIOS DE CALIDAD Y
CUIDADO DE LOS ASPECTOS ÉTICOS**



San Juan Pablo II
Roma, 05 de diciembre de 2002.

*Discurso a la Conferencia
Internacional sobre
Globalización y Educación
Superior.*

“¡No tengáis miedo... de profesar la catolicidad de vuestras instituciones! ...el carácter católico ayuda a desarrollar mejor y más eficazmente la misión de la universidad en el mundo de hoy.”⁷⁶ Este es el Papa que ha revisado los desafíos a la universidad católica y ha prescrito la observancia cuidadosa de “las leyes de la Iglesia y el magisterio, sobre todo en materia de bioética”, como requisito para que un centro universitario “pueda invocar la condición de universidad católica”.⁷⁷

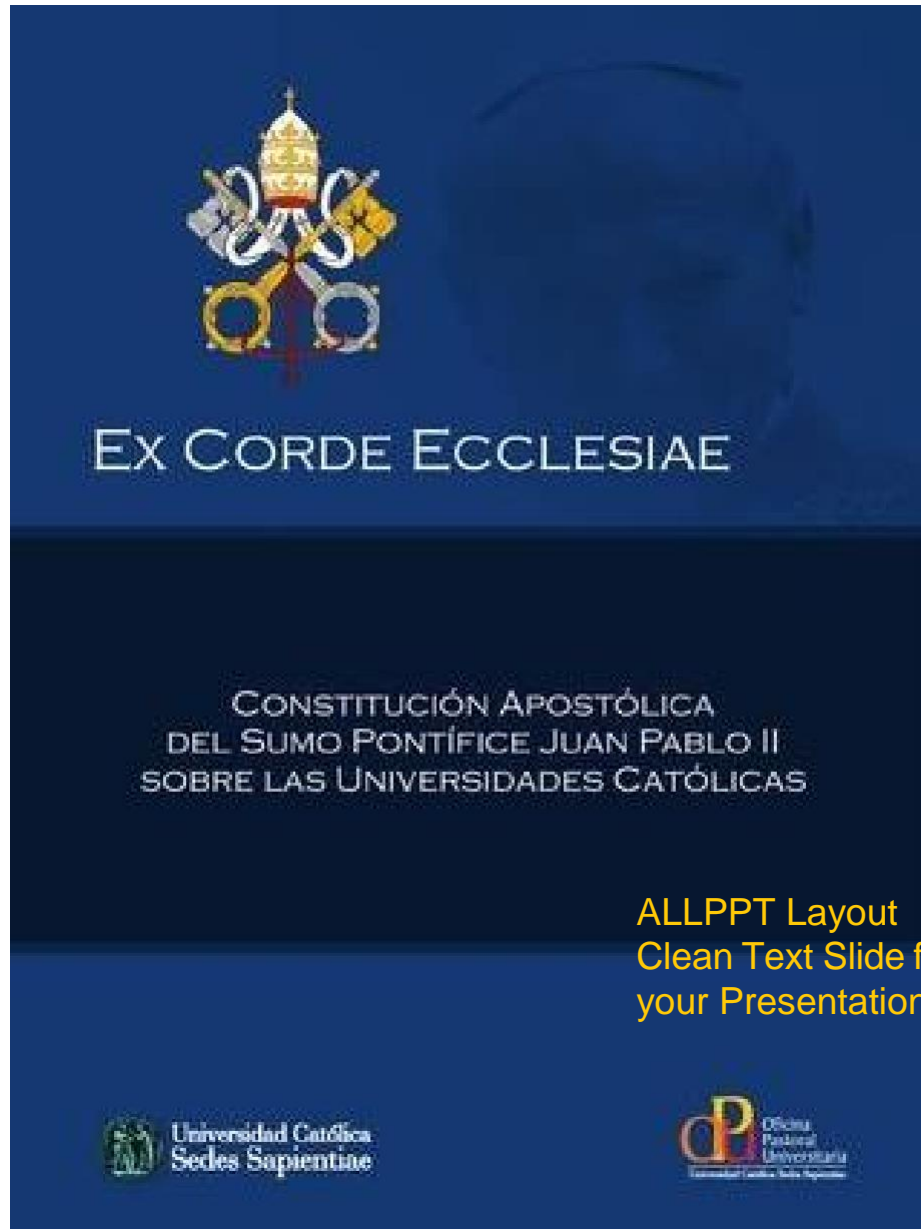

“

Comité de
Bioética en la
investigación



USMA

Como Universidad Católica, la USMA se rige por sus normativas propias, se acoge a las pautas nacionales y sobre todo, debe obediencia a la Constitución Apostólica para las Universidades Católicas “*Ex Chorde Ecclesia*”.

COMITÉ NACIONAL DE BIOÉTICA DE LA INVESTIGACIÓN / PANAMÁ



Creado mediante Decreto Ejecutivo N° 1843 del 16 de Diciembre de 2014, y normado mediante la Ley N°84 del 14 de mayo de 2019, está adscrito al Despacho superior del MINSA, tiene independencia y autonomía en sus funciones.



Encargado de orientar las políticas públicas de investigación, garantizar la calidad del sistema de investigación clínica mediante la acreditación de los Comités de Bioética o Ética de Investigación institucionales y evaluar Estudios Clínicos en células madre.

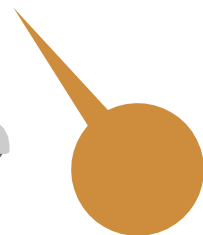

Recibe apoyo logístico de la Secretaria Nacional de Ciencia, Tecnología e Innovación (SENACYT). Está integrado por once miembros que representan instituciones gubernamentales, centros de investigación, hospitales, universidades y a la sociedad civil, los cuales son ratificados por el Ministerio de Salud.

<https://cnbi.senacyt.gob.pa/>

COMITÉ NACIONAL DE BIOÉTICA DE LA INVESTIGACIÓN / PANAMÁ

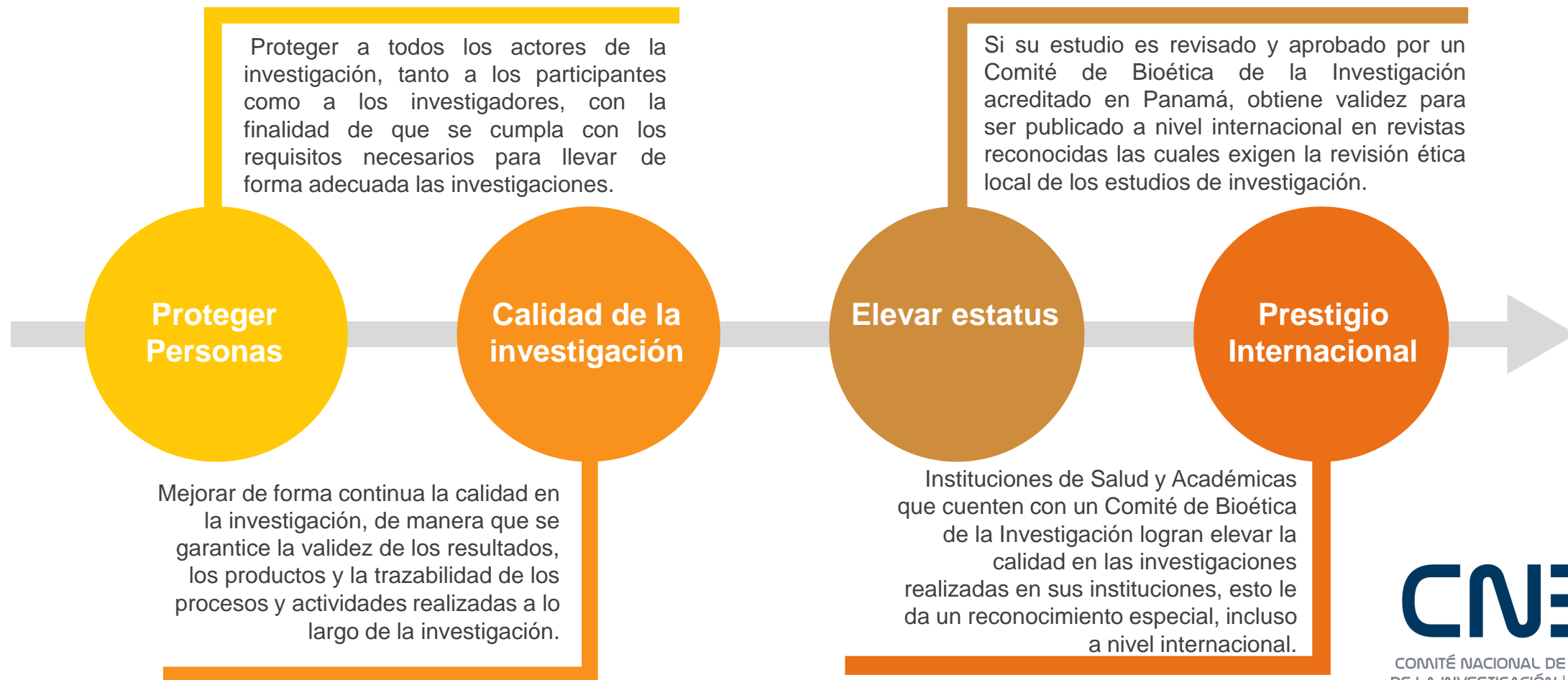

CNBI

COMITÉ NACIONAL DE BIOÉTICA
DE LA INVESTIGACIÓN | PANAMÁ



Comité de Bioética en la investigación - USMA

Dado el impulso de la Investigación en nuestra universidad y el volumen de proyectos que demandan de un examen riguroso de todos sus aspectos técnicos (incluyendo aquellos de naturaleza bioética) para su aprobación y ejecución, **hace alrededor de dos años se inicio la tarea de conformar el Comité Institucional de Bioética en la Investigación.**

La USMA ha tenido una presencia importante en la Comisión Nacional de Bioética en la Investigación. **Por varios años, El Rector Magnifico Prof. Francisco Blanco, ha sido miembro de dicha instancia superior.**

Se han realizado varios talleres la sede central y se asistieron a otros talleres en la en la sede del CNBI, en SENACYT.

El personal que formará parte de este Comité ha recibido las dos capacitaciones exigidas por la CNBI para estar habilitados como miembros de un Comité de Bioética.

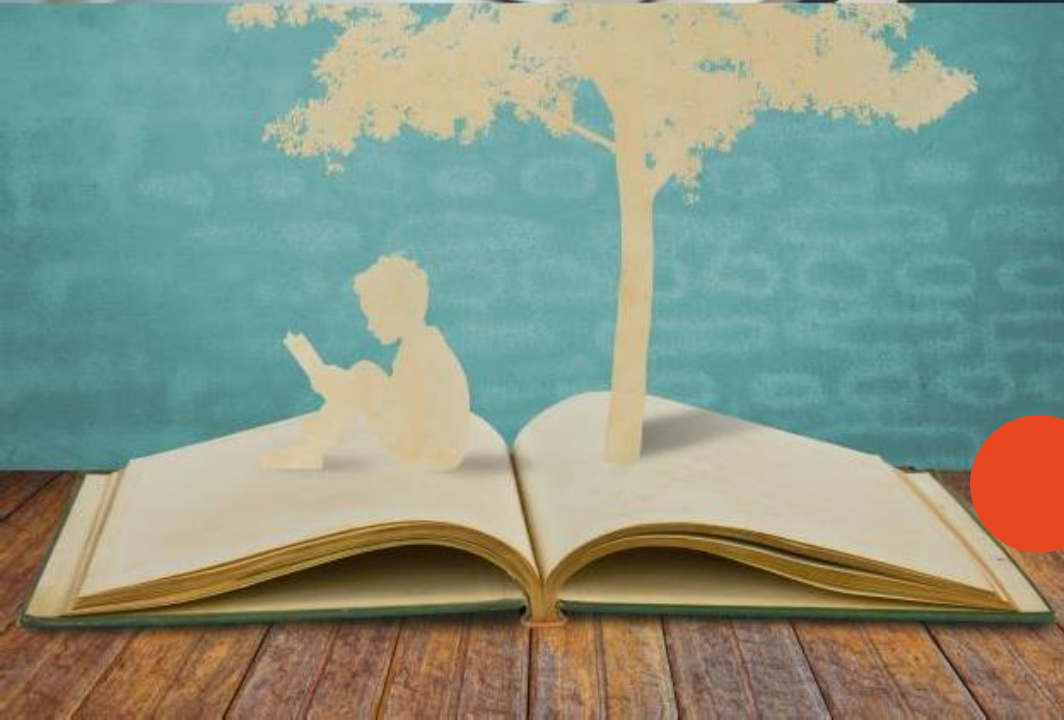



VICERRECTORÍA DE INVESTIGACIÓN Y EXTENSIÓN

REGLAMENTO DEL COMITÉ DE BIOÉTICA EN LA INVESTIGACIÓN

AGOSTO
2021

<https://usma.ac.pa/wp-content/uploads/2021/11/Reglamento-CBI-USMA-Novimebre-2021.pdf>



Comité de
Bioética en la
investigación

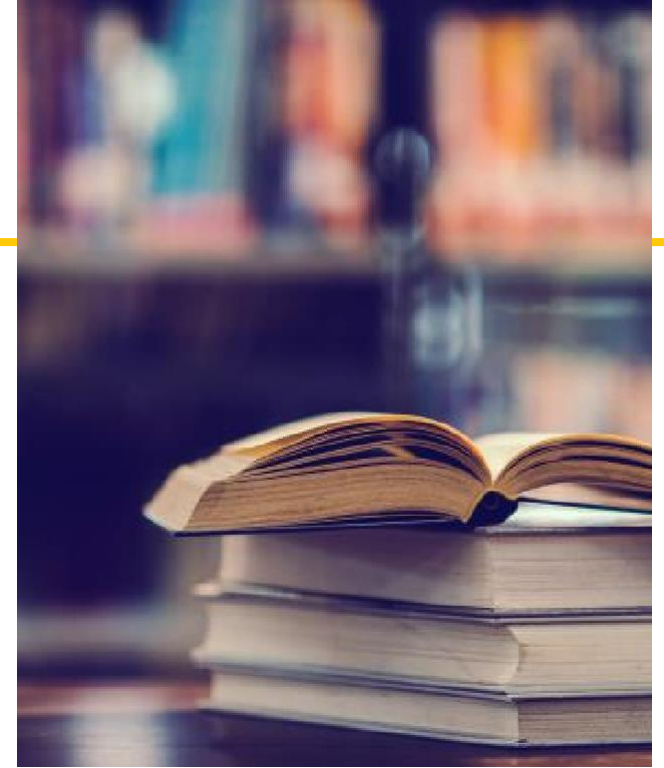

USMA

Cuenta con un Reglamento de Bioética, en concordancia con los lineamientos nacionales y adaptados a su particular condición de centro de educación superior católico.

Reglamento del Comité se aprobó en: Consejo Académico, Reunión Ordinaria N°345, del 11 de agosto de 2021.



Miembros del CBI-USMA

INTEGRANTES	CALIDAD	TITULO
MSc. Nelson José Da Fonte Rodrigues	Presidente	Maestría en Educación – Master en Calidad y Excelencia Educativa.
Dr. Miguel Ángel Keller Pérez Herrero	Vice-Presidente	Ph.D. Teología.
Mgter. Milagros Vargas Ruíz	Secretaria Técnica	Maestría en Mercadeo y Publicidad con énfasis en Creatividad.
Mgter. Migdalia Fuentes de Pineda	Vocal	Maestría Ejecutiva en Periodismo.
Dr. Abdel Solís	Vocal	Ph.D. Neuropsicología Clínica.
Dra. Virginia Torres-Lista	Vocal	Ph.D. Psiquiatría, mención neurociencias.
Mgter. Emilio Romero	Vocal	Maestría en Docencia Superior.
Lic. Markelda Montenegro	Vocal	Lic. En Derecho y Ciencias Políticas.
Dr. Paúl Córdoba	Vocal	Ph.D. Ciencias Sociales.
Lic. Jessibeth Sulay Caballero	Vocal	Lic. En Administración de Empresa.
Dr. Elías Antonio Atencio Samaniego	Vocal	Doctor en Anestesiología.

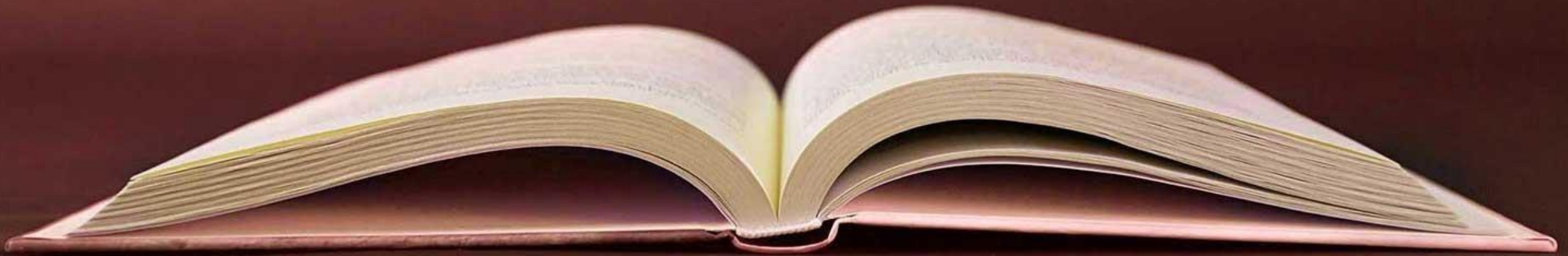

Documento realizado por: Rev. Padre Dr. Miguel Ángel Keller
CBI-USMA.

Contacto: cbi@usma.ac.pa
Web: <https://usma.ac.pa/investigacion/>